

id 6042

Şlep



[56m Barja macara 350t](#)

Id-ul navei	6042
Categorie	Şlep
Anul de construcție	2019
Preț	\$4,000,000
Data adăugării navei	2022-06-03
Adăugat de	FIDAALI (MAJOLICA TRADING SRL)

Dimensiunile navei

Lungime totală (LOA), m	56
Adâncime, m	4.5
Pescajul navei, m	3.2

Informații suplimentare

Motorul principal Maker: Guangzhou Diesel. Power: 600hp x 2 (1200hp total). 10 knots, average is 8 knots. Crane Engine: Yanmar 1000hp+750kW

Autopropulsat

Capacitatea macaralei 350

Nave similare [Afișați nave similare](#)

Cereri [Potrivirea cererilor de cumpărare](#)

e-mail [Trimite email](#)



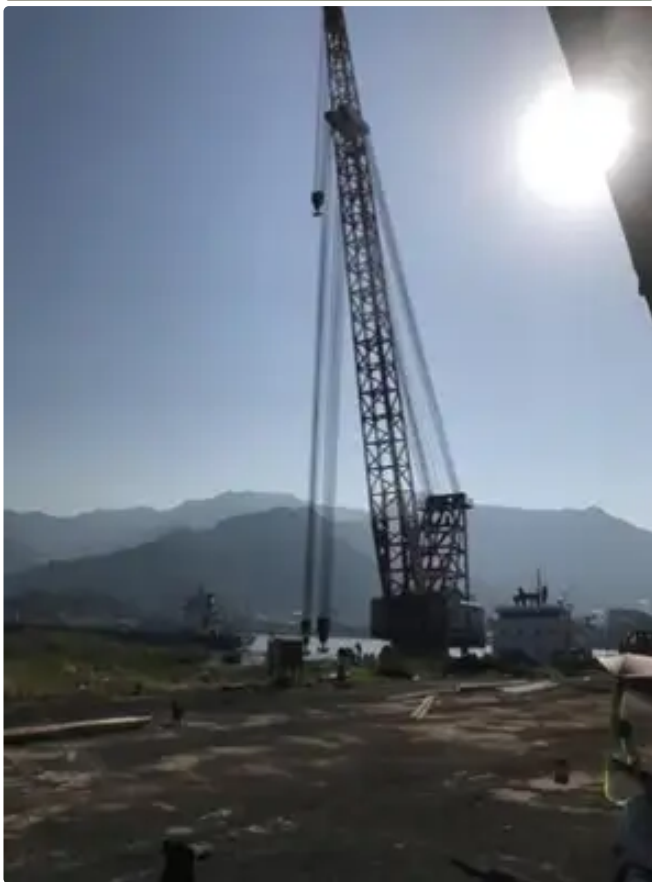

主甲板

